

ΣΚΑΡΙΦΗΜΑ ΓΕΩΤΕΜΑΧΙΟΥ

ΘΕΣΗ: "ΜΠΙΚΙΑΝΑ" ΕΝΤΟΣ ΟΙΚΙΣΜΟΥ "ΔΡΑΓΑΝΟΣ", Δ.Ε. ΒΑΜΟΥ, Δ.ΑΠΟΚΟΡΩΝΟΥ, Π.Ε. ΧΑΝΙΩΝ

ΙΔΙΟΚΤΗΤΗΣ: JC

Ημερ. ΣΕΠΤΕΜΒΡΙΟΣ 2022

ΚΛΙΜΑΚΑ 1:200

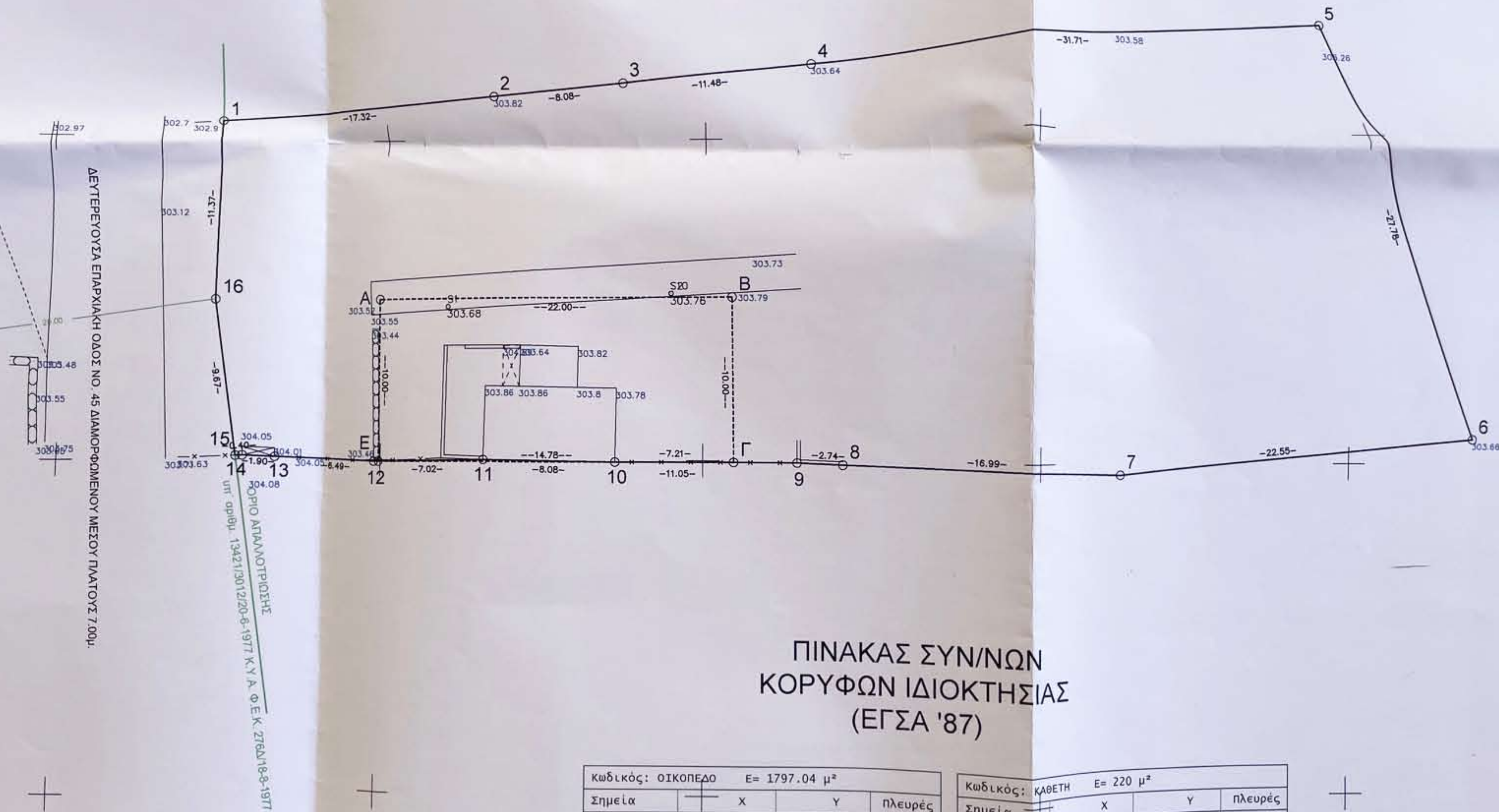

ΠΙΝΑΚΑΣ ΣΥΝ/ΝΩΝ
ΚΟΡΥΦΩΝ ΙΔΙΟΚΤΗΣΙΑΣ
(ΕΓΣΑ '87)

Κωδικός: ΟΙΚΟΠΕΔΟ E= 1797.04 μ²			
Σημεία	X	Y	πλευρές
1	520769.656	3921261.188	17.32
2	520786.914	3921262.686	8.08
3	520794.957	3921263.399	11.48
4	520806.383	3921264.504	31.71
5	520837.964	3921267.403	27.78
6	520847.868	3921241.453	22.55
7	520825.42	3921239.31	16.99
8	520808.437	3921239.813	2.74
9	520805.698	3921239.908	11.05
10	520794.649	3921239.9	8.08
11	520786.57	3921240.024	7.02
12	520779.556	3921239.907	6.49
13	520773.076	3921240.183	1.9
14	520771.174	3921240.27	0.4
15	520770.774	3921240.255	9.67
16	520769.416	3921249.825	11.37

Κωδικός: ΚΑΘΕΤΗ E= 220 μ²			
Σημεία	X	Y	πλευρές
A	520779.782	3921249.907	22
B	520801.782	3921249.905	10
Γ	520801.861	3921239.905	7.21
Δ	520794.649	3921239.9	14.78
E	520779.866	3921239.912	10

Ο ΜΗΧΑΝΙΚΟΣ

Μοντιλάκης Γεώργι. Γεώργιος
ΤΟΠΟΓΡΑΦΟΣ ΜΗΧΑΝΙΚΟΣ Ε.
ΜΕΛΟΣ Ε.Ε.Τ.Ε.Μ. ΜΗΤΡΩΟΣ 4261
ΡΟΒΕΡΤΟΥ ΠΑΛΛΗΝ 12200
ΑΦΜ 122981... ΧΑΝΙΩΝ

ΠΑΡΑΤΗΡΗΣΕΙΣ

1. Το διάγραμμα είναι ενταγμένο στο κρατικό σύστημα συντεταγμένων ΕΓΣΑ '87.
2. Η εξάρτηση από το ΕΓΣΑ '87 πραγματοποιήθηκε με σύστημα GPS και κάνοντας χρήση του Ελληνικού Συστήματος Εντοπισμού - HEPOS.